

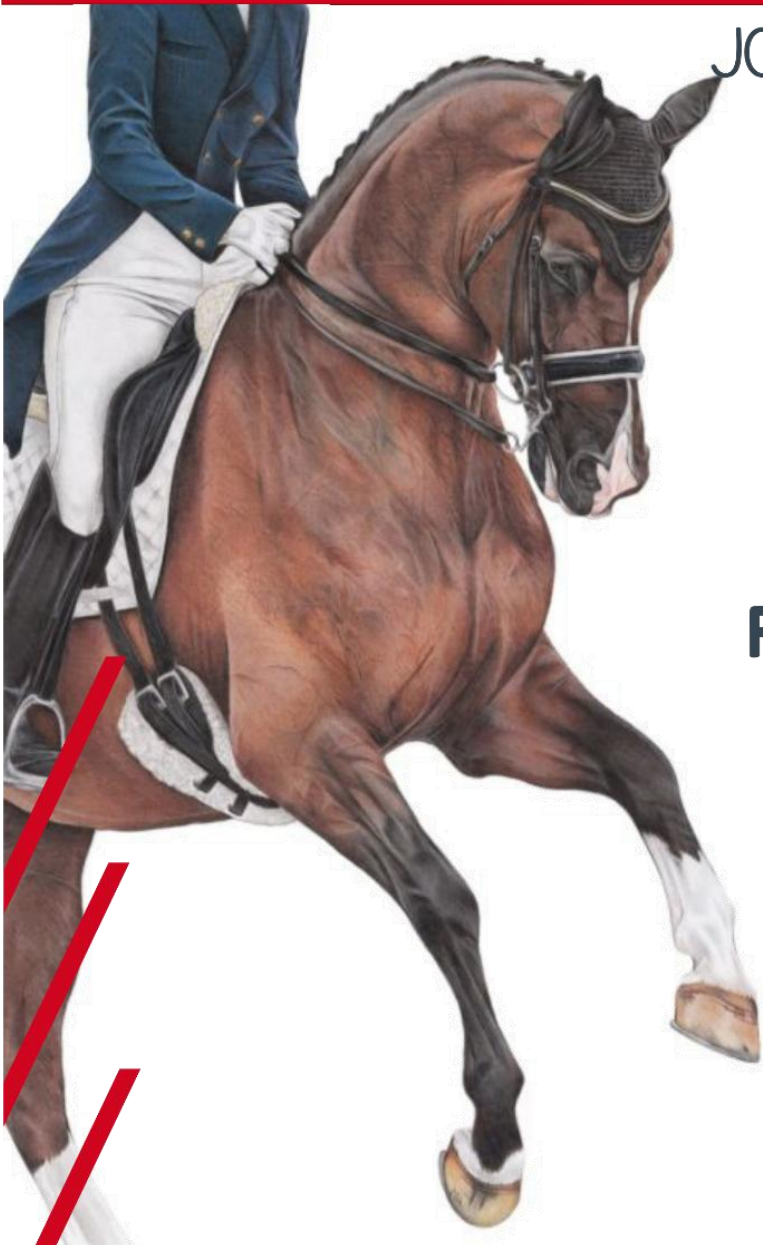

CDN

JORNADA CDR CENTRO



**15 & 16
FEVEREIRO 2020**

INSCRIÇÕES OU INFORMAÇÕES:



+351 262 980 048

+351 926 879 008



ceia@ceia.pt

concursos@ceia.pt

2020

Competição de Dressage Nacional – CDN

Local: **CEIA – Alfeizerão**

Data: **15 e 16 de Fevereiro de 2020**

Condições Gerais

Esta Competição é organizada de acordo com:

- ▶ Estatutos da FEP, aprovados em 31 de Março de 2017.
- ▶ Regulamento Geral da FEP, aprovado em 27 de Janeiro de 2015.
- ▶ Regulamento Veterinário da FEI, 14ª Edição 2018, efetivo 1 de Janeiro de 2019.
- ▶ Regulamento Nacional de Ensino, aprovado a 26 de Novembro 2019.
- ▶ Regulamento de Disciplina, em vigor a 1 de Janeiro de 2018.
- ▶ Regulamento Antidopagem de Cavaleiros, aprovado em 13 Maio 2013.
- ▶ Regulamento Antidopagem de Cavalos, aprovado em 25 de Março 2010

ESTE DOCUMENTO FAZ PARTE DO PROGRAMA APROVADO PELO PRESIDENTEDDO JURI DE TERRENO E RATIFICADO PELA FEP. DEVE SER ENVIADO AOS OFICIAIS DA COMPETIÇÃO E ESTARÁ DISPONIVEL PARA QUEM O SOLICITAR.

Aprovado pela FEP

Data: **2020/02/10**

Assinatura
Departamento Técnico



**FEDERAÇÃO
EQUESTRE
PORTUGUESA**

INFORMAÇÃO GERAL

1. NOME DA COMPETIÇÃO - CDN

CATEGORIA (Artº 411)

CPD	<input type="checkbox"/>	CRAD	<input type="checkbox"/>
TPD	<input type="checkbox"/>	TAD	<input type="checkbox"/>
CDN	<input checked="" type="checkbox"/>	CCNA	<input type="checkbox"/>
CDE	<input type="checkbox"/>	CCN	<input type="checkbox"/>
CDR	<input type="checkbox"/>		

DATA: 15 e 16 Fevereiro de 2020

LOCAL: CEIA - Alfeizerão

Contacto do local da Competição:

Morada: Est. Nac. 8, Km 98 2460-204 Vale de Maceira – Alfeizerão

Telefone: 262 980 048 / 926 879 008

2. ORGANIZAÇÃO

Nome: CEIA - Centro Equestre Internacional de Alfeizerão

Morada: Est. Nac. 8, Km 98 2460-204 Vale de Maceira – Alfeizerão

Telefone: 262 980 048 / 926 879 008

E-mail: concursos@ceia.pt / ceia@ceia.pt Website: www.ceia.pt

3. COMISSÃO ORGANIZADORA

Presidente Honorário:

Presidente da Competição: Rogério Nunes

Secretaria da Competição: Isabel Lestro

Gabinete de Imprensa: Mariana Vivaldo

4. DIRECTOR DA COMPETIÇÃO

Nome: Pedro Carvalho

Telefone: 967 054 007

E-mail:

5. PATROCIONADORE (S)

I. ELENCO TÉCNICO

1. JÚRI DE TERRENO:

Presidente: Camilo Borges (N3) FEP 7151
Membro: Pedro Jaime Marinho (N2) FEP 36
Membro: Bruno Caseirão (N1) FEP 9434

2. DELEGADO TÉCNICO:

Nome: Camilo Borges (N3) FEP 7151

3. COMISSÃO DE RECURSO:

Presidente: (de acordo com o n.º2 do Anexo G do RND)

4. COMISSÁRIOS:

Nome: Eugénio Paixão (N2) FEP 9066

5. SERVIÇO DE SAÚDE:

Centro Hospitalar do Oeste E.P.E.
Caldas da Rainha

Telefone: + 351 262 830 300

Ambulância a cargo de: Cruz Vermelha Portuguesa Delegação de Caldas da Rainha

6. SERVIÇO VETERINÁRIO:

Veterinário: Dr. Miguel Seta Carvalho (Lic. 4308)

Telefone: 962 532 091

Observações: **Os serviços de veterinária são da responsabilidade dos concorrentes.**

7. SERVIÇO SIDEROTÉCNICO:

Ferrador: Jorge Lameiras

Telefone: 918 149 138

Observações: **Os serviços siderotécnicos são da responsabilidade dos concorrentes.**

8. CRONOMETRAGEM:

Tipo:

9. INFORMÁTICA:

Assegurada

10. SECRETARIADO:

Nome: Isabel Lestro
Telefone: 262 980 048 / 926 879 008
E-mail: concursos@ceia.pt

II. CONDIÇÕES TÉCNICAS

1. LOCAL DAS PROVAS:

A competição terá lugar: **X** "indoor" "outdoor"

2. CAMPO DE PROVAS:

Dimensões: 85m X 70m
Piso: Sílicas, fibras e geo-têxtil

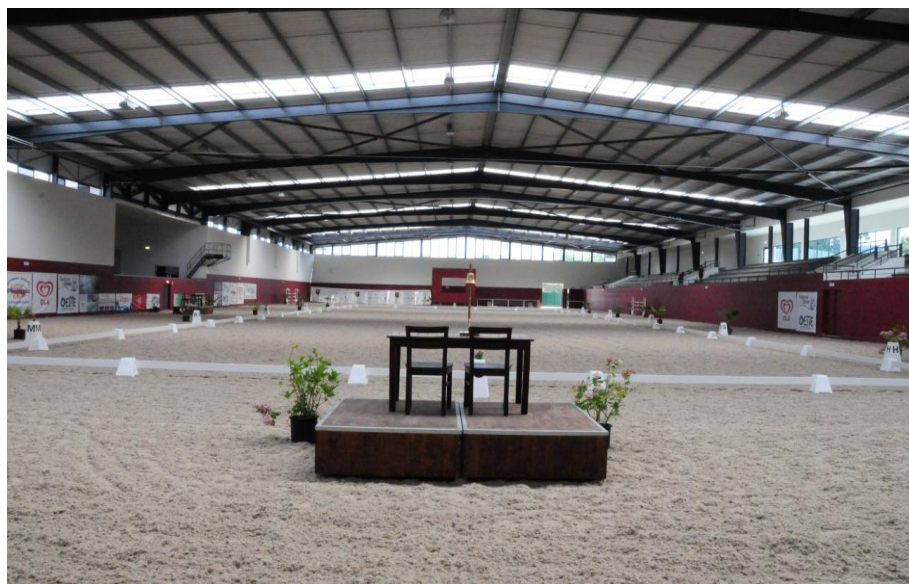

3. CAMPO DE AQUECIMENTO:

Dimensões: 60m x 40m
Piso: Sílicas, fibras e geo-têxtil

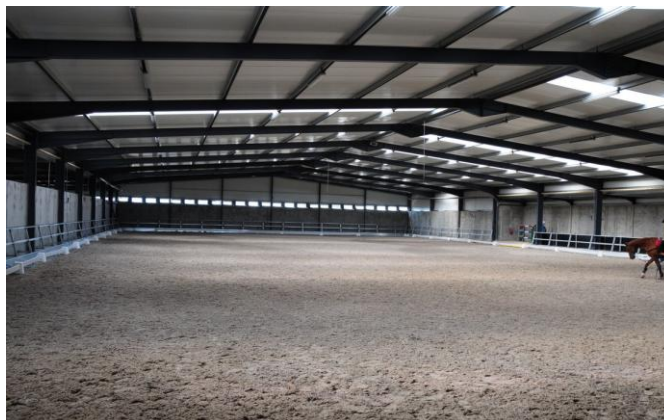

4. BOXES:

Dimensões: 9m² (126) e 12m² (33)
Condições: Entrada a partir da véspera do 1º dia de provas
Saída até ao final das provas
Preço: 65 € para cavalos inscritos no concurso
80 € para cavalos não inscritos no concurso

Obs.: **o valor da boxe inclui o serviço de limpeza.**

Casa de arreios – 40 €

A estes valores acresce o IVA à taxa em vigor (23%).



5. CONVITE:

Número máximo de cavaleiros: 45

Número máximo de cavalos por cavaleiro, por prova: 3 cavalos, sendo o limite normal de 2 por prova, podendo a CO aceitar 3 cavalos por prova (Art.º 404, nº 1 do RND).

III. INSCRIÇÕES/PRÉMIOS (Art.º 417)

1. INSCRIÇÕES:

Todos os Atletas participantes em qualquer Competição Nacional devem ter a sua licença anual em dia, bem como, os registos dos cavalos, documentos de identificação e certificados de vacinas.

As inscrições para as Competições de Ensino, têm obrigatoriamente de ser efectuadas no site da FEP (www.fep.pt), através de uma password fornecida pelos Centros Hípicos/Clubes.

Atletas ou cavalos que não sejam inscritos "on-line" no site da FEP, não poderão ser considerados, em caso algum, nas folhas oficiais de Resultados da Competição.

Prazos:

Início: Desde a abertura do Concurso no site da FEP.

Fecho: Às **19h** do dia **13 de Fevereiro** de 2020.

Condições: As estabelecidas no Regulamento Nacional Ensino.

Valor das inscrições **por prova**:

Prova: Preliminar	Valor: 35 €
Prova: Elementar	Valor: 35 €
Prova: Média	Valor: 35 €
Prova: Complementar	Valor: 35 €
Prova: Pony Riders	Valor: 40 €
Prova: Children	Valor: 40 €
Prova: Cavalos Novos 4 anos	Valor: 40 €
Prova: Cavalos Novos 5 anos FEI	Valor: 40 €
Prova: Cavalos Novos 6 anos FEI	Valor: 40 €
Prova: Cavalos Novos 7 anos FEI	Valor: 40 €
Prova: Juniores	Valor: 40 €
Prova: Young Riders	Valor: 40 €
Prova: Smal Tour - St. Georges	Valor: 45 €
Prova: Medium Tour - Intermediária A	Valor: 50 €
Prova: GP 16 - 25	Valor: 45 €
Prova: Big Tour - Grand Prix	Valor: 50 €
Prova: Paradressage	Valor: 35 €

A estes valores acresce o IVA à taxa legal em vigor (23%).

Limite de cavalos:

Na Competição:	45
Por Prova:	15
Por Cavaleiro:	3

Observações:

Os cavalos só poderão abandonar o recinto do concurso depois de comprovada a regularização das respectivas contas.

As desistências não comunicadas por Fax ou email até à ante-véspera da competição, implicam o pagamento da totalidade da importância devida de acordo com o Artigo 22º do Regulamento Geral.

2. PRÉMIOS:

Rosetas para os 5 primeiros classificados em cada prova.

Dotação da Competição:

TOTAL 0€

IV. DIVERSOS

1. CERIMÓNIA DE ENTREGA DE PRÉMIOS

No final de cada prova, devem estar preparados para ir á pista para a cerimónia de entrega de prémios, os cinco primeiros classificados nessa prova.

A Comissão Organizadora atribuirá rosetas aos 5 primeiros classificados em cada prova.

2. ENTRADAS EM PISTA

Os cavaleiros entram em pista a cada 9 minutos sendo as ordens de entrada afixadas na secretaria 12h antes do início da prova.

3. ACIDENTES

Todos os proprietários e atletas são pessoalmente responsáveis pelos danos causados a terceiros por eles próprios, seus empregados, agentes ou cavalos, assim, aconselha-se insistentemente a que façam um seguro de responsabilidade civil com cobertura total para a participação em provas no seu país ou no estrangeiro, e que mantenham a apólice actualizada.

Todos os participantes devem tomar providências para que os seus seguros pessoais contra terceiros, acidentes, morte, etc, estejam válidos:

- Para a actividade em que vão participar
- Para o país no qual se desenrola a actividade

A Comissão Organizadora, não é responsável por danos materiais ou físicos causados por acidentes dos atletas, cavalos ou empregados, incluindo os danos em veículos, pertenças, material e acessórios das boxes, bem como noutros objectos (incluindo roubos, objectos perdidos, fogo, inundações e outros acidentes).

Nesse sentido, todos os participantes renunciam a qualquer procedimento legal contra o organizador.

4. ALTERAÇÕES AO PROGRAMA

A CO em conjunto com o Presidente do Júri e Delegado Técnico FEP poderá alterar o programa das provas por motivos justificados e ponderosos.

5. RECLAMAÇÕES

Ao Júri de Terreno **25 €**
Ao Conselho de Disciplina da FEP **50 €**

6. LOCALIZAÇÃO

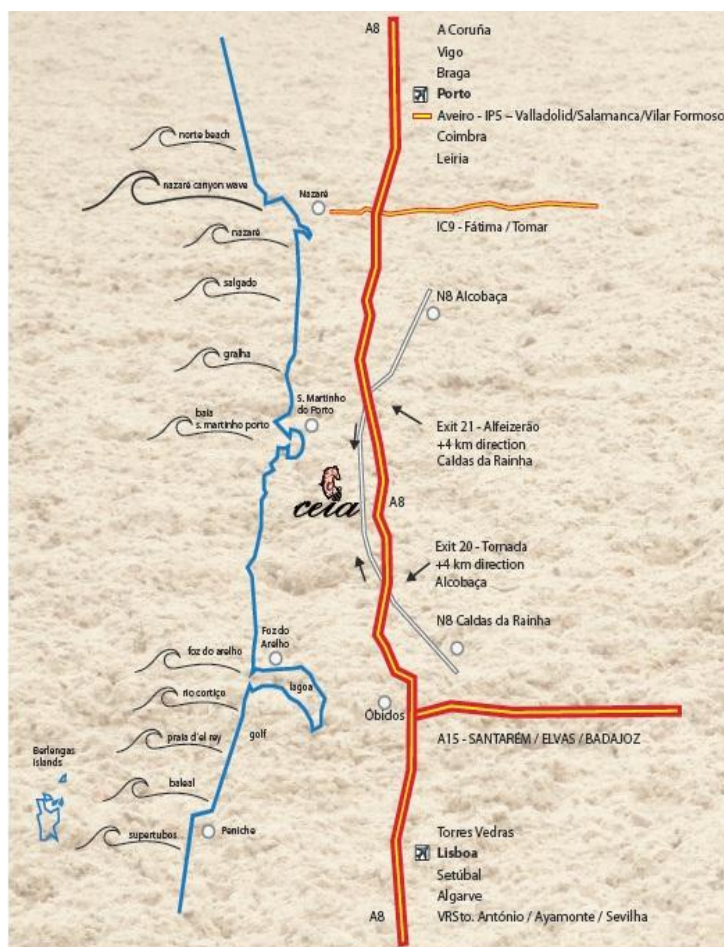

Para quem se desloca de Sul:

Saída 20 da A8 (Tornada). Na rotunda virar na primeira saída. Seguir para norte pela N8. O CEIA encontra-se à esquerda a cerca de 4 km.

Para quem se desloca de Norte:

Saída 21 da A8 (Alfeizerão, São Martinho do Porto). Na rotunda virar na segunda saída e no cruzamento voltar à direita, seguindo para Sul pela N8, no sentido Tornada, Caldas da Rainha. O CEIA encontra-se à direita, após a povoação de Vale de Maceira, a cerca de 4,1 Km da saída 21 da A8.

Coordenadas GPS: 39.472461, -9.110906

7. ALOJAMENTO

A C.O. recomenda:

Hotel Stº António da Baia ** - São Martinho do Porto

Rua Bombeiros Voluntários
2460-654 São Martinho do Porto
Telf.: 262 185 573
Email: geral@hotelstoantonio.com
www.hotelstoantonio.com

Hotel Concha *** - São Martinho do Porto

Largo Vitorino Froes, nº 21 e 23
2460-684 São Martinho do Porto
Telf.: 262 098 348
Email: reservas@hotelconcha.com
Email: info@hotelconcha.com
www.hotelconcha.com

A) CAVALEIROS

Balneários e vestiários disponíveis.

B) TRATADORES

Balneários e vestiários disponíveis.

C) TRANSPORTES

A CO não providencia qualquer tipo de transporte.

D) INSPECÇÃO VETERINARIA

Com inspeção veterinária:

Sem inspeção Veterinária: **X**

Data:

Hora:

Local:

E) SORTEIO PARA AS ORDENS DE ENTRADA

O sorteio é realizado por computador às 16:00h do dia 15 de Fevereiro de 2019 na secretaria do concurso.

F) ADVERTISING E PUBLICIDADE NOS CAVALEIROS E CAVALOS

SIM

NÃO

G) OPEN SCORING

SIM

NÃO

H) INFORMAÇÃO SOBRE PRÉMIOS ESPECIAIS

Não há prémios especiais.

I) DEDUÇÕES AOS PRÉMIOS

Não aplicável.

J) DISTRIBUIÇÃO DOS PRÉMIOS

(disposições)

K) SEGUROS

(disposições)

L) NULIDADES

Fica ao critério da CO cobrar o valor da inscrição e ou box pela desistência de um conjunto depois da data de fecho das inscrições ou o não comparecimento em prova sem motivo justificativo.

M) ACREDITAÇÕES

Não há acreditação.

N) ACESSO AS BOXES

A partir das **10h00** do dia **14 de Fevereiro de 2020**.

O) CONTROLO AO ACESSO e outros

O acesso às boxes, campo de aquecimento e parque de camiões, é reservado aos Cavaleiros, Proprietários, Tratadores, Pessoal de Serviço e outros autorizados pela CO.

É proibida a permanência de cães à solta dentro das instalações do Centro Hípico.

A inscrição no concurso bem como a participação em qualquer qualidade, Cavaleiro, Proprietário, Tratador, etc, determina a aceitação das condições deste Programa, bem como dos Regulamentos e outras determinações da FEP.

É reservado o direito de admissão dentro das instalações.

ANEXO

=====

Graus de provas:

15/02/2020		16/02/2020	
Prova nº 1	Preliminar 1	Prova nº 18	Paradressage
Prova nº 2	Elementar 1	Prova nº 19	Preliminar 2
Prova nº 3	Média 1	Prova nº 20	Elementar 2
Prova nº 4	Complementar 1	Prova nº 21	Média 2
Prova nº 5	Pony Riders Preliminary	Prova nº 22	Complementar 2
Prova nº 6	Children Preliminar A	Prova nº 23	Pony Riders Team
Prova nº 7	Cavalos 4 anos - P3	Prova nº 24	Children Preliminar B
Prova nº 8	FEI 5 anos Preliminar	Prova nº 25	FEI 4 anos
Prova nº 9	FEI 6 anos Preliminar	Prova nº 26	FEI 5 anos Final
Prova nº 10	FEI 7 anos Preliminar	Prova nº 27	FEI 6 anos Final
Prova nº 11	Juniores Team	Prova nº 28	FEI 7 anos Final
Prova nº 12	Young Riders Team	Prova nº 29	Juniores Individual
Prova nº 13	St. Georges	Prova nº 30	Young Riders Individual
Prova nº 14	Intermediária A	Prova nº 31	Intermediária I
Prova nº 15	GP 16 - 25	Prova nº 32	Intermediária B
Prova nº 16	Grand Prix	Prova nº 33	GP 16 - 25
Prova nº 17	Paradressage	Prova nº 34	Grand Prix Special

Total de prémios:

Provas	1º	2º	3º	4º e 5º
Preliminar	Roseta	Roseta	Roseta	Roseta
Elementar	Roseta	Roseta	Roseta	Roseta
Média	Roseta	Roseta	Roseta	Roseta
Complementar	Roseta	Roseta	Roseta	Roseta
Pony	Roseta	Roseta	Roseta	Roseta
Children	Roseta	Roseta	Roseta	Roseta
Cavalos Novos 4 anos	Roseta	Roseta	Roseta	Roseta
Cavalos Novos 5 anos	Roseta	Roseta	Roseta	Roseta
Cavalos Novos 6 anos	Roseta	Roseta	Roseta	Roseta
Cavalos Novos 7 anos	Roseta	Roseta	Roseta	Roseta
Juniores	Roseta	Roseta	Roseta	Roseta
Young Riders	Roseta	Roseta	Roseta	Roseta
St. Georges	Roseta	Roseta	Roseta	Roseta
Intermediária	Roseta	Roseta	Roseta	Roseta
GP 16 - 25	Roseta	Roseta	Roseta	Roseta
Grand Prix	Roseta	Roseta	Roseta	Roseta
Paradressage	Roseta	Roseta	Roseta	Roseta

 Primeiro dia: **Sábado**

 Data: **15/02/2020**
Prova Nº 01

 Grau de dificuldade e nível da prova: **P1**

 Aberta a: **Cavalos com idade mínima de 4 anos**

 Número de cavalos por cavaleiro: **3**

Com ou sem sorteio: Sorteio por computador

Total de prémios e modo de divisão: Rosetas para os 5 primeiros classificados em cada prova.

 Custo da inscrição: **35 €** (+ IVA Tx. 23%)

Prova Nº 02

 Grau de dificuldade e nível da prova: **E1**

 Aberta a: **Cavalos com idade mínima de 5 anos**

 Número de cavalos por cavaleiro: **3**

Com ou sem sorteio: Sorteio por computador

Total de prémios e modo de divisão: Rosetas para os 5 primeiros classificados em cada prova.

 Custo da inscrição: **35 €** (+ IVA Tx. 23%)

Prova Nº 03

Grau de dificuldade e nível da prova: **M1**

Aberta a: **Cavalos com idade mínima de 6 anos**

Número de cavalos por cavaleiro: **3**

Com ou sem sorteio: Sorteio por computador

Total de prémios e modo de divisão: Rosetas para os 5 primeiros classificados em cada prova.

Custo da inscrição: **35 €** (+ IVA Tx. 23%)

Prova Nº 04

Grau de dificuldade e nível da prova: **C1**

Aberta a: **Cavalos com idade mínima de 6 anos**

Número de cavalos por cavaleiro: **3**

Com ou sem sorteio: Sorteio por computador

Total de prémios e modo de divisão: Rosetas para os 5 primeiros classificados em cada prova.

Custo da inscrição: **35 €** (+ IVA Tx. 23%)

Prova Nº 05

Grau de dificuldade e nível da prova: **Pony Riders - Preliminar**

Aberta a: **Cavalos com idade mínima de 6 anos**

Número de cavalos por cavaleiro: **3**

Com ou sem sorteio: Sorteio por computador

Total de prémios e modo de divisão: Rosetas para os 5 primeiros classificados em cada prova.

Custo da inscrição: **40 €** (+ IVA Tx. 23%)

Prova Nº 06

Grau de dificuldade e nível da prova: **Children – Preliminar A**

Aberta a: **Cavalos com idade mínima de 6 anos, escalão etário children**

Número de cavalos por cavaleiro: **3**

Com ou sem sorteio: Sorteio por computador

Total de prémios e modo de divisão: Rosetas para os 5 primeiros classificados em cada prova.

Custo da inscrição: **40 €** (+ IVA Tx. 23%)

Prova Nº 07

Grau de dificuldade e nível da prova: **Cavalos Novos 4 anos – P3**

Aberta a: **Cavalos de 4 anos**

Número de cavalos por cavaleiro: **3**

Com ou sem sorteio: Sorteio por computador

Total de prémios e modo de divisão: Rosetas para os 5 primeiros classificados em cada prova.

Custo da inscrição: **40 €** (+ IVA Tx. 23%)

Prova Nº 08

Grau de dificuldade e nível da prova: **Cavalos Novos 5 anos FEI - Preliminar**

Aberta a: **Cavalos de 5 anos**

Número de cavalos por cavaleiro: **3**

Com ou sem sorteio: Sorteio por computador

Total de prémios e modo de divisão: Rosetas para os 5 primeiros classificados em cada prova.

Custo da inscrição: **40 €** (+ IVA Tx. 23%)

Prova Nº 09

Grau de dificuldade e nível da prova: **Cavalos Novos 6 anos FEI - Preliminar**

Aberta a: **Cavalos de 6 anos**

Número de cavalos por cavaleiro: **3**

Com ou sem sorteio: Sorteio por computador

Total de prémios e modo de divisão: Rosetas para os 5 primeiros classificados em cada prova.

Custo da inscrição: **40 €** (+ IVA Tx. 23%)

Prova Nº 10

Grau de dificuldade e nível da prova: **Cavalos Novos 7 anos FEI - Preliminar**

Aberta a: **Cavalos de 7 anos**

Número de cavalos por cavaleiro: **3**

Com ou sem sorteio: Sorteio por computador

Total de prémios e modo de divisão: Rosetas para os 5 primeiros classificados em cada prova.

Custo da inscrição: **40 €** (+ IVA Tx. 23%)

Prova Nº 11

Grau de dificuldade e nível da prova: **Juniores - Team**

Aberta a: **Cavalos com idade mínima de 6 anos, escalão etário Juniores**

Número de cavalos por cavaleiro: **3**

Com ou sem sorteio: Sorteio por computador

Total de prémios e modo de divisão: Rosetas para os 5 primeiros classificados em cada prova.

Custo da inscrição: **40 €** (+ IVA Tx. 23%)

Prova Nº 12

Grau de dificuldade e nível da prova: **Young Riders - Team**

Aberta a: **Cavalos com idade mínima de 6 anos, escalão etário Young Riders**

Número de cavalos por cavaleiro: **3**

Com ou sem sorteio: Sorteio por computador

Total de prémios e modo de divisão: Rosetas para os 5 primeiros classificados em cada prova.

Custo da inscrição: **40 €** (+ IVA Tx. 23%)

Prova Nº 13

Grau de dificuldade e nível da prova: **St. Georges**

Aberta a: **Cavalos com idade mínima de 7 anos**

Número de cavalos por cavaleiro: **3**

Com ou sem sorteio: Sorteio por computador

Total de prémios e modo de divisão: Rosetas para os 5 primeiros classificados em cada prova.

Custo da inscrição: **45 €** (+ IVA Tx. 23%)

Prova Nº 14

Grau de dificuldade e nível da prova: **Intermediária A**

Aberta a: **Cavalos com idade mínima de 7 anos**

Número de cavalos por cavaleiro: **3**

Com ou sem sorteio: Sorteio por computador

Total de prémios e modo de divisão: Troféu para os 3 primeiros classificados e rosetas para 25% dos participantes em cada prova.

Custo da inscrição: **50 €** (+ IVA Tx. 23%)

Prova Nº 15

Grau de dificuldade e nível da prova: **GP 16 - 25**

Aberta a: **Cavalos com idade mínima de 8 anos**

Número de cavalos por cavaleiro: **3**

Com ou sem sorteio: Sorteio por computador

Total de prémios e modo de divisão: Rosetas para os 5 primeiros classificados em cada prova.

Custo da inscrição: **45 €** (+ IVA Tx. 23%)

Prova Nº 16

Grau de dificuldade e nível da prova: **Grand Prix**

Aberta a: **Cavalos com idade mínima de 8 anos**

Número de cavalos por cavaleiro: **3**

Com ou sem sorteio: Sorteio por computador

Total de prémios e modo de divisão: Rosetas para os 5 primeiros classificados em cada prova.

Custo da inscrição: **50 €** (+ IVA Tx. 23%)

Prova Nº 17

Grau de dificuldade e nível da prova: **Grau 3 e 4 (60x20m) e 1 e 2 (40x20m)**

Aberta a: **Cavaleiros de Par dressage**

Número de cavalos por cavaleiro: **3**

Com ou sem sorteio: Sorteio por computador

Total de prémios e modo de divisão: Rosetas para os 5 primeiros classificados em cada prova.

Custo da inscrição: **35 €** (+ IVA Tx. 23%)

Segundo dia: **Domingo**

Data: **16/02/2020**

Prova Nº 18

Grau de dificuldade e nível da prova: **Grau 3 e 4 (60x20m) e 1 e 2 (40x20m)**

Aberta a: **Cavaleiros de Par dressage**

Número de cavalos por cavaleiro: **3**

Com ou sem sorteio: Sorteio por computador

Total de prémios e modo de divisão: Rosetas para os 5 primeiros classificados em cada prova.

Custo da inscrição: **35 €** (+ IVA Tx. 23%)

Prova Nº 19

Grau de dificuldade e nível da prova: **P2**

Aberta a: **Cavalos com idade mínima de 4 anos**

Número de cavalos por cavaleiro: **3**

Com ou sem sorteio: Sorteio por computador

Total de prémios e modo de divisão: Rosetas para os 5 primeiros classificados em cada prova.

Custo da inscrição: **35 €** (+ IVA Tx. 23%)

Prova Nº 20

Grau de dificuldade e nível da prova: **E2**

Aberta a: **Cavalos com idade mínima de 5 anos**

Número de cavalos por cavaleiro: **3**

Com ou sem sorteio: Sorteio por computador

Total de prémios e modo de divisão: Rosetas para os 5 primeiros classificados em cada prova.

Custo da inscrição: **35 €** (+ IVA Tx. 23%)

Prova Nº 21

Grau de dificuldade e nível da prova: **M2**

Aberta a: **Cavalos com idade mínima de 6 anos**

Número de cavalos por cavaleiro: **3**

Com ou sem sorteio: Sorteio por computador

Total de prémios e modo de divisão: Rosetas para os 5 primeiros classificados em cada prova.

Custo da inscrição: **35 €** (+ IVA Tx. 23%)

Prova Nº 22

Grau de dificuldade e nível da prova: **C2**

Aberta a: **Cavalos com idade mínima de 6 anos**

Número de cavalos por cavaleiro: **3**

Com ou sem sorteio: Sorteio por computador

Total de prémios e modo de divisão: Rosetas para os 5 primeiros classificados em cada prova.

Custo da inscrição: **35 €** (+ IVA Tx. 23%)

Prova Nº 23

Grau de dificuldade e nível da prova: **Pony Riders - Team**

Aberta a: **Cavalos com idade mínima de 6 anos**

Número de cavalos por cavaleiro: **3**

Com ou sem sorteio: Sorteio por computador

Total de prémios e modo de divisão: Rosetas para os 5 primeiros classificados em cada prova.

Custo da inscrição: **40 €** (+ IVA Tx. 23%)

Prova Nº 24

Grau de dificuldade e nível da prova: **Children- Preliminar B**

Aberta a: **Cavalos com idade mínima de 6 anos, escalão etário children**

Número de cavalos por cavaleiro: **3**

Com ou sem sorteio: Sorteio por computador

Total de prémios e modo de divisão: Rosetas para os 5 primeiros classificados em cada prova.

Custo da inscrição: **40 €** (+ IVA Tx. 23%)

Prova Nº 25

Grau de dificuldade e nível da prova: **FEI 4 anos**

Aberta a: **Cavalos de 4 anos**

Número de cavalos por cavaleiro: **3**

Com ou sem sorteio: Sorteio por computador

Total de prémios e modo de divisão: Rosetas para os 5 primeiros classificados em cada prova.

Custo da inscrição: **40 €** (+ IVA Tx. 23%)

Prova Nº 26

Grau de dificuldade e nível da prova: **Cavalos Novos 5 anos FEI - Final**

Aberta a: **Cavalos de 5 anos**

Número de cavalos por cavaleiro: **3**

Com ou sem sorteio: Sorteio por computador

Total de prémios e modo de divisão: Rosetas para os 5 primeiros classificados em cada prova.

Custo da inscrição: **40 €** (+ IVA Tx. 23%)

Prova Nº 27

Grau de dificuldade e nível da prova: **Cavalos Novos 6 anos FEI - Final**

Aberta a: **Cavalos de 6 anos**

Número de cavalos por cavaleiro: **3**

Com ou sem sorteio: Sorteio por computador

Total de prémios e modo de divisão: Rosetas para os 5 primeiros classificados em cada prova.

Custo da inscrição: **40 €** (+ IVA Tx. 23%)

Prova Nº 28

Grau de dificuldade e nível da prova: **Cavalos Novos 7 anos FEI - Final**

Aberta a: **Cavalos de 7 anos**

Número de cavalos por cavaleiro: **3**

Com ou sem sorteio: Sorteio por computador

Total de prémios e modo de divisão: Rosetas para os 5 primeiros classificados em cada prova.

Custo da inscrição: **40 €** (+ IVA Tx. 23%)

Prova Nº 29

Grau de dificuldade e nível da prova: **Juniores - Individual**

Aberta a: **Cavalos com idade mínima de 6 anos, escalão etário Juniores**

Número de cavalos por cavaleiro: **3**

Com ou sem sorteio: Sorteio por computador

Total de prémios e modo de divisão: Rosetas para os 5 primeiros classificados em cada prova.

Custo da inscrição: **40 €** (+ IVA Tx. 23%)

Prova Nº 30

Grau de dificuldade e nível da prova: **Young Riders - Individual**

Aberta a: **Cavalos com idade mínima de 6 anos, escalão etário Young Riders**

Número de cavalos por cavaleiro: **3**

Com ou sem sorteio: Sorteio por computador

Total de prémios e modo de divisão: Rosetas para os 5 primeiros classificados em cada prova.

Custo da inscrição: **40 €** (+ IVA Tx. 23%)

Prova Nº 31

Grau de dificuldade e nível da prova: **Intermediária I**

Aberta a: **Cavalos com idade mínima de 7 anos**

Número de cavalos por cavaleiro: **3**

Com ou sem sorteio: Sorteio por computador

Total de prémios e modo de divisão: Rosetas para os 5 primeiros classificados em cada prova.

Custo da inscrição: **45 €** (+ IVA Tx. 23%)

Prova Nº 32

Grau de dificuldade e nível da prova: **Intermediária B**

Aberta a: **Cavalos com idade mínima de 7 anos**

Número de cavalos por cavaleiro: **3**

Com ou sem sorteio: Sorteio por computador

Total de prémios e modo de divisão: Rosetas para os 5 primeiros classificados em cada prova.

Custo da inscrição: **50 €** (+ IVA Tx. 23%)

Prova Nº 33

Grau de dificuldade e nível da prova: **GP 16 - 25**

Aberta a: **Cavalos com idade mínima de 8 anos**

Número de cavalos por cavaleiro: **3**

Com ou sem sorteio: Sorteio por computador

Total de prémios e modo de divisão: Rosetas para os 5 primeiros classificados em cada prova.

Custo da inscrição: **45 €** (+ IVA Tx. 23%)

Prova Nº 34

Grau de dificuldade e nível da prova: **Grand Prix Special**

Aberta a: **Cavalos com idade mínima de 8 anos**

Número de cavalos por cavaleiro: **3**

Com ou sem sorteio: Sorteio por computador

Total de prémios e modo de divisão: Rosetas para os 5 primeiros classificados em cada prova.

Custo da inscrição: **50 €** (+ IVA Tx. 23%)

CÓDIGO DE CONDUTA DA FEI PARA O BEM-ESTAR DOS CAVALOS

A Federação Equestre Internacional (FEI) exige que as Federações Nacionais e todos os envolvidos no desporto equestre internacional sigam este Código de Conduta e considerem que o bem-estar do cavalo deve ser prioritário em todas as situações e estar acima de qualquer influência competitiva ou comercial.

- 1. PREPARAÇÃO:** Em todas as etapas de preparação e apresentação de cavalos de competição, o bem-estar do cavalo deve estar acima de todas as outras exigências. Tal inclui boa gestão do cavalo, métodos de treino, ferração e arreios, e transporte.
- 2. COMPETIÇÃO:** Só um cavalo saudável e em forma deverá ser autorizado a competir. Devem ser tomados em consideração factores tais como: uso de medicamentos, intervenções cirúrgicas que possam ameaçar o bem-estar ou segurança, gravidez das éguas e o mau uso das ajudas.
- 3. AS COMPETIÇÕES:** As competições não devem prejudicar o bem-estar do cavalo. Tal implica uma atenção especial às pistas da competição, pisos, condições atmosféricas, estábulos, segurança das instalações e saúde do cavalo para viajar depois da competição.
- 4. LESÕES E REFORMA:** Devem ser feitos todos os esforços para garantir aos cavalos, cuidados adequados, depois de cada competição e que estes são bem tratados quando terminam as suas carreiras desportivas. Isto inclui tratamento veterinário adequado, tratamento das lesões de competição, reforma e eutanásia.
- 5. FORMAÇÃO:** A FEI aconselha todos os envolvidos no desporto a adquirir o mais alto nível de formação dentro da sua área de competência.